«ԷԴԱՐ ՓՐՈՋԵՔԹ»
ՍՊԸ

E A L L C

«ЭДАР ПРОДЖЕКТ»
ООО

ՕԲՅԵԿՏ՝ ԿԵՆՏՐՈՆ ՎԱՐՉԱԿԱՆ ՇՐՋԱՆԻ ԹԻՎ164 ՄԱՆԿԱՊԱՐՏԵԶԻ ԲԱԿԻ ԲԱՐԵԿԱՐԳՈՒՄ

ԱՇԽԱՏԱՆՔԱՅԻՆ ՆԱԽԱԳԻԾ

ՊԱՏՎԻՐԱՏՈՒ՝ ԵՐԵՎԱՆԻ ՔԱՂԱՔԱՊԵՏԱՐԱՆ

ՍՊԸ ՏՆՕՐԵՆ՝ Գ. ՄԵՍՐՈՊՅԱՆ

ԿԵՆՏՐՈՆ ՎԱՐՉԱԿԱՆ ՇՐՋԱՆԻ ԹԻՎ164 ՄԱՆԿԱՊԱՐՏԵԶԻ ԲԱԿԻ ԲԱՐԵԿԱՐԳՈՒՄ

ԳԾԱԳՐԵՐԻ ՑԱՆԿ		
Հ/Հ	ԹԵՐԹԻ ԱՆՎԱՆՈՒՄԸ	ԾԱՆՈԹՈՒԹ.
1	Ընդհանուր տվյալներ	
2	Իրավիճակային հատակագիծ	
3	Իրավիճակային հատակագիծ	
4	Գլխավոր հատակագիծ	
5	Գլխավոր հատակագիծ	
6	Հատակագիծ /գոյություն ունեցող/	
7	Քանդման և ապամոնտաժման աշխատանքային ծավալներ	
8	Նախատեսվող վիճակ /չափադրություն/	
9	Նախատեսվող վիճակ /բարեկարգում/	
10	Կտրվածքներ, հանգույցներ	
11	Կառուցողական աշխատանքների և նյութերի մասնագիր	
12	Մանկական զրուցատաղավարի տարբերակ 3,0*4,0մ	
13	Մանկական խաղեր	
14	Մանկական խաղեր	
15	Ոռոգման ցանցի հատակագիծ	
16	Ոռոգման ցանցի աշխատանքների և նյութերի մասնագիր	
17	Ընդհանուր տվյալներ	
18	Շինարարության աշխատանքների ժամանակացույց	

ԲԱՑԱՏՐԱԳԻՐ

ԿԵՆՏՐՈՆ ՎԱՐՉԱԿԱՆ ՇՐՋԱՆԻ ԹԻՎ164 ՄԱՆԿԱՊԱՐՏԵԶԻ ԲԱԿԻ ԲԱՐԵԿԱՐԳՈՒՄ-ի նախագիծը կատարված է ԵՐԵՎԱՆԻ ՔԱՂԱՔԱՊԵՏԱՐԱՆԻ պատվերով:

Որպես ելակետային տվյալներ ծառայել են`
1. ԵՐԵՎԱՆԻ ՔԱՂԱՔԱՊԵՏԱՐԱՆ-ի կողմից տրված առաջադրանքը և ՆԵՔ-ԲՄԽԱՇՉԲ-23/63-2 պայմանագիրը:

Նախագծով նախատեսված է ԿԵՆՏՐՈՆ ՎԱՐՉԱԿԱՆ ՇՐՋԱՆԻ ԹԻՎ164 ՄԱՆԿԱՊԱՐՏԵԶԻ ԲԱԿԻ ԲԱՐԵԿԱՐԳՈՒՄ, որն իր մեջ ներառում է`
Տարածում առկա շինարարական աղբի /աղբի/ հավաքում և տեղափողում, առկա մետաղական ցանկապատի ուժեղացում և ամրացում, տարածքում առկա մետաղական տարրերի ապամոնտաժում /հանձնում պատվիրատուին/, բետոնե սալահատակների, եզրասալերի քանդում:

Նախատեսվում է տեղադրել նոր զրուցատաղավարներ, նստարաններ, աղբամաններ, կառուցել նոր խաղահրապարակներ, բարեկարգել մանկապարտեզի տարածքը, իրականացնել ոռոգման համակարգ:

ԾԱՆՈԹՈՒԹՅՈՒՆ

Աշխատանքային ծավալները ենթակա են ստուգման աշխատանքները սկսելուց առաջ:

ՊԱՀԱՆՋՎՈՂ ԼԻՑԵՆԶԻԱՆԵՐԻ ՑԱՆԿ		
Հ/Հ	ԱՆՎԱՆՈՒՄԸ	ԾԱՆՈԹՈՒԹ.
1	Բնակելի, Հասարակական և Արտադրական	
2	Հիդրոտեխնիկական	

ՊԱՀԱՆՋՎՈՂ ԱՇԽԱՏԱՆՔԱՅԻՆ ՌԵՍՈՒՐՍՆԵՐԻ ՑԱՆԿ				
Հ/Հ	ԱՆՎԱՆՈՒՄԸ	ՔԱՆԱԿ	ՈՐԱԿԱՎՈՐՈՒՄ	ԱՇԽ. ՓՈՐՁ / ՏԱՐԻ/
1	Ինժեներ շինարար	1	ՀԱՄԱՊԱՏԱՍԽԱՆ	3
2	Հիդրոտեխնիկ	1	ՀԱՄԱՊԱՏԱՍԽԱՆ	3
3	Բանվոր	4	ՀԱՄԱՊԱՏԱՍԽԱՆ	3

ՊԱՀԱՆՋՎՈՂ ՄԵՔԵՆԱ-ՄԵԽԱՆԻԶՄՆԵՐԻ ՑԱՆԿ			
Հ/Հ	ԱՆՎԱՆՈՒՄԸ	ՄԱԿՆԻՇ	ՔԱՆԱԿ
1	Ավտոինքնաթափ		

ԾԱՆՈԹՈՒԹՅՈՒՆ

Բոլոր լուծումները համաձայնեցված է Երևանի քաղաքապետարանի Շին. Բարեկարգման բաժնի մասնագետների հետ:

ՈՒՇԱԴՐՈՒԹՅՈՒՆ

Կապալի օբեկտի երաշխիքային ժամկետ է սահմանվում 3տարի:

E A L L C	ԿԵՆՏՐՈՆ ՎԱՐՉԱԿԱՆ ՇՐՋԱՆԻ ԹԻՎ164 ՄԱՆԿԱՊԱՐՏԵԶԻ ԲԱԿԻ ԲԱՐԵԿԱՐԳՈՒՄ			ՊԱՅՄԱՆԱԳԻՐ ՆԵՔ-ԲՄԽԱՇՉԲ-23/63-2
			ՃԱՐՏԱՐԱՊԵՏԱՇԻՆԱՐԱՐԱԿԱՆ ՄԱՍ	ՓՈՒԼ / ԹԵՐԹ / ԹԵՐԹԵՐ
ՏՆՕՐԵՆ	Գ. ՄԵՍՐՈՊՅԱՆ			ԱՆ / 1 /
ԳԾԵՑ	Ս. ԳԱՍՊԱՐՅԱՆ		Ընդհանուր տվյալներ	«ԷԴԱՐ ՓՐՈՋԵՔԹ» ՍՊԸ

ԻՐԱՎԻՃԱԿԱՅԻՆ ՀԱՏԱԿԱԳԻԾ

Մ1:2000

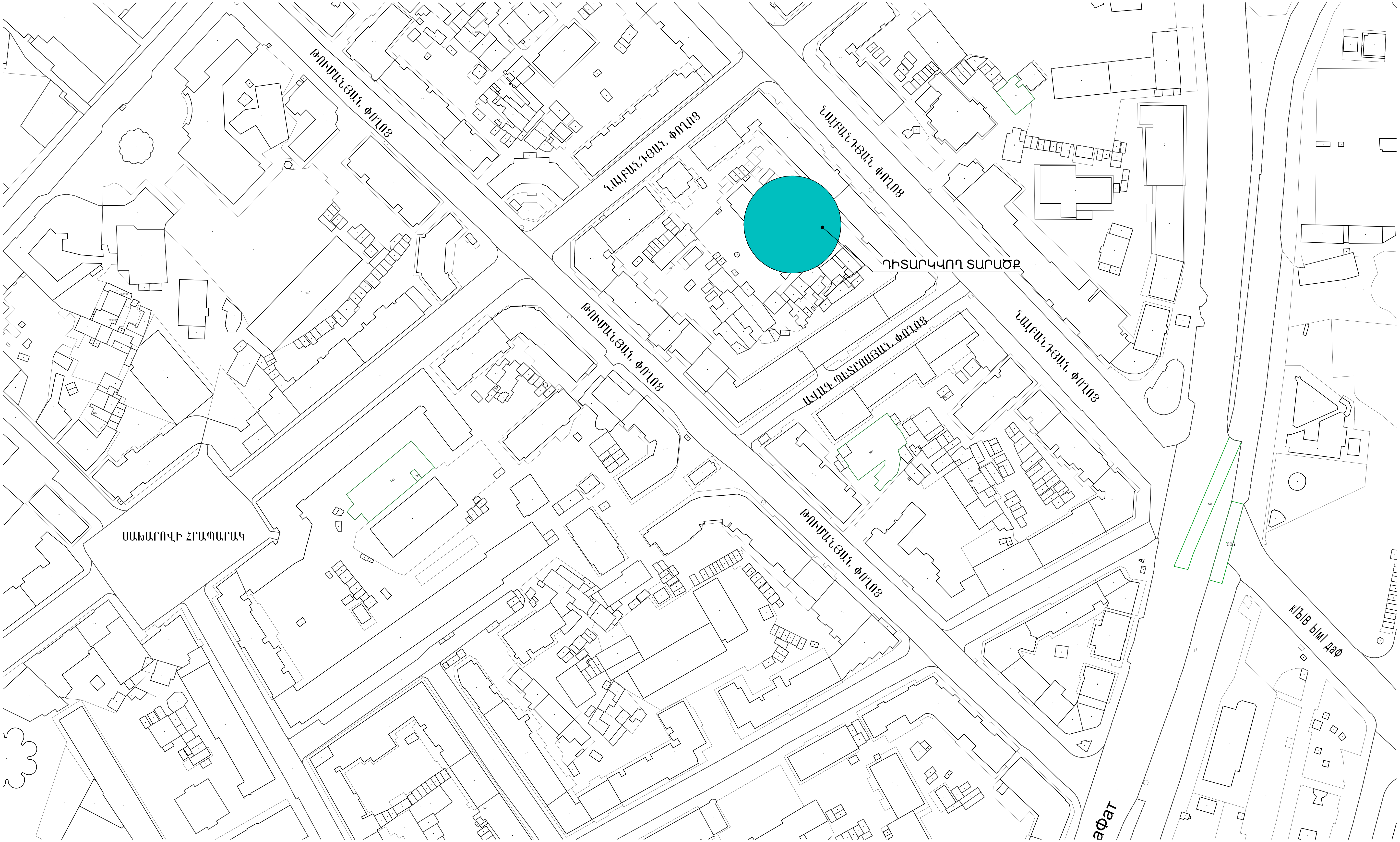

	ԿԵՆՏՐՈՆ ՎԱՐՉԱԿԱՆ ՇՐՋԱՆԻ ԹԻՎ164 ՄԱՆԿԱՊԱՐՏԵԶԻ ԲԱԿԻ ԲԱՐԵԿԱՐԳՈՒՄ		ՊԱՅՄԱՆԱԳԻՐ ՆԵՔ-ԲՄԽԱՇՁԲ-23/63-2
		ՃԱՐՏԱՐԱՊԵՏԱՇԻՆԱՐԱՐԱԿԱՆ ՄԱՍ	ՓՈՒԼ / ԹԵՐԹ / ԹԵՐԹԵՐ
ՏՆՕՐԵՆ	Գ. ՄԵՍՐՈՊՅԱՆ		ԱՆ / 2 /
ԳԾԵՑ	Ս. ԳԱՍՊԱՐՅԱՆ	Իրավիճակային հատակագիծ	«ԷԴԱՐ ՓՐՈՋԵՔԹ» ՍՊԸ

ԻՐԱՎԻՃԱԿԱՅԻՆ ՀԱՏԱԿԱԳԻԾ

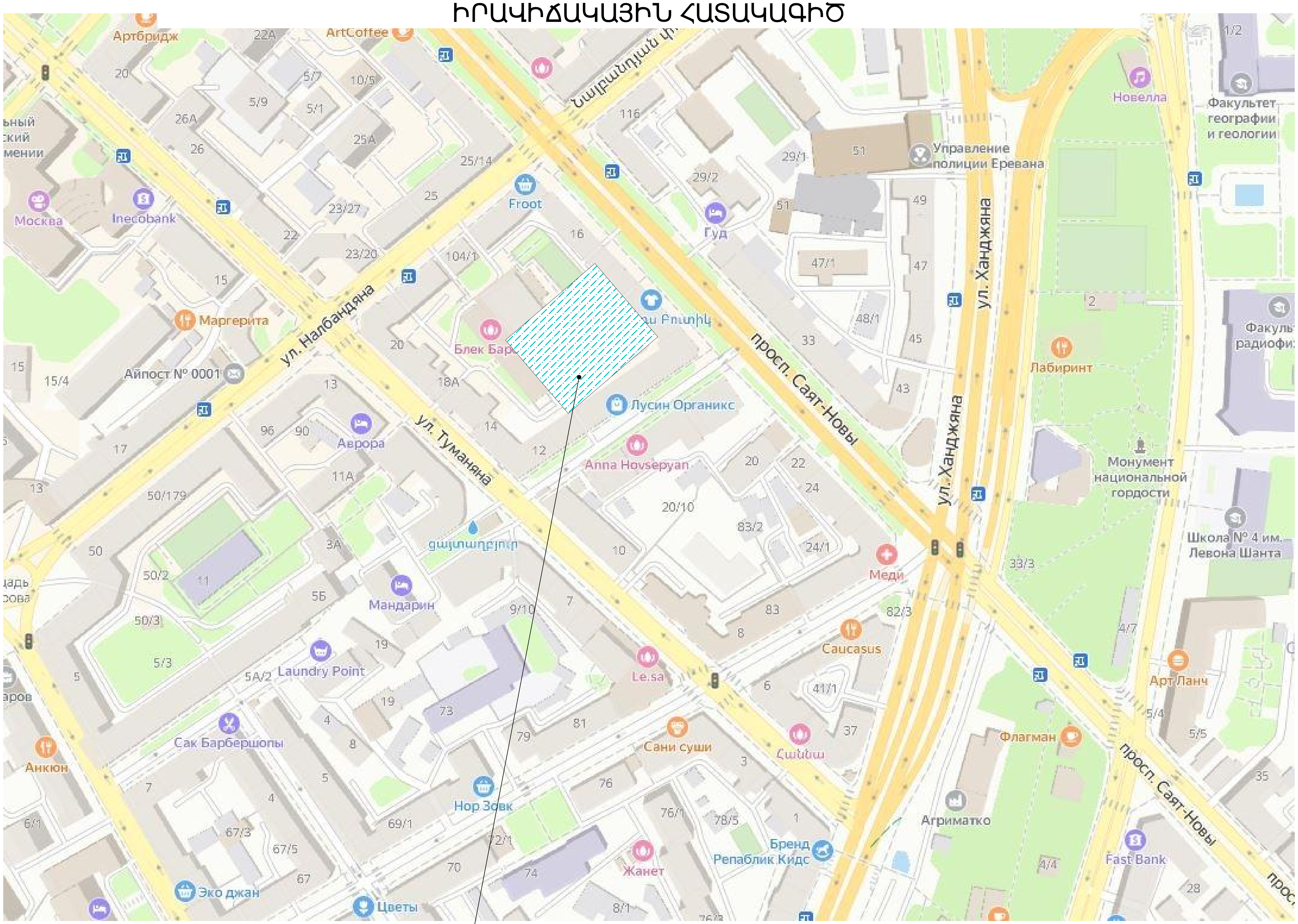

ԴԻՏԱՐԿՎՈՂ ՏԱՐԱԾՔ

	ԿԵՆՏՐՈՆ ՎԱՐՉԱԿԱՆ ՇՐՋԱՆԻ ԹԻՎ164 ՄԱՆԿԱՊԱՐՏԵԶԻ ԲԱԿԻ ԲԱՐԵԿԱՐԳՈՒՄ			ՊԱՅՄԱՆԱԳԻՐ ՆԵՔ-ԲՄԽԱՇՁԲ-23/63-2
			ՃԱՐՏԱՐԱՊԵՏԱՇԻՆԱՐԱՐԱԿԱՆ ՄԱՍ	ՓՈՒԼ / ԹԵՐԹ / ԹԵՐԹԵՐ
ՏՆՕՐԵՆ	Գ. ՄԵՍՐՈՊՅԱՆ			ԱՆ / 3 /
ԳԾԵՑ	Ս. ԳԱՍՊԱՐՅԱՆ		Իրավիճակային հատակագիծ	«ԷԴԱՐ ՓՐՈՋԵՔԹ» ՍՊԸ

ԳԼԽԱՎՈՐ ՀԱՏԱԿԱԳԻԾ

Մ1:1000

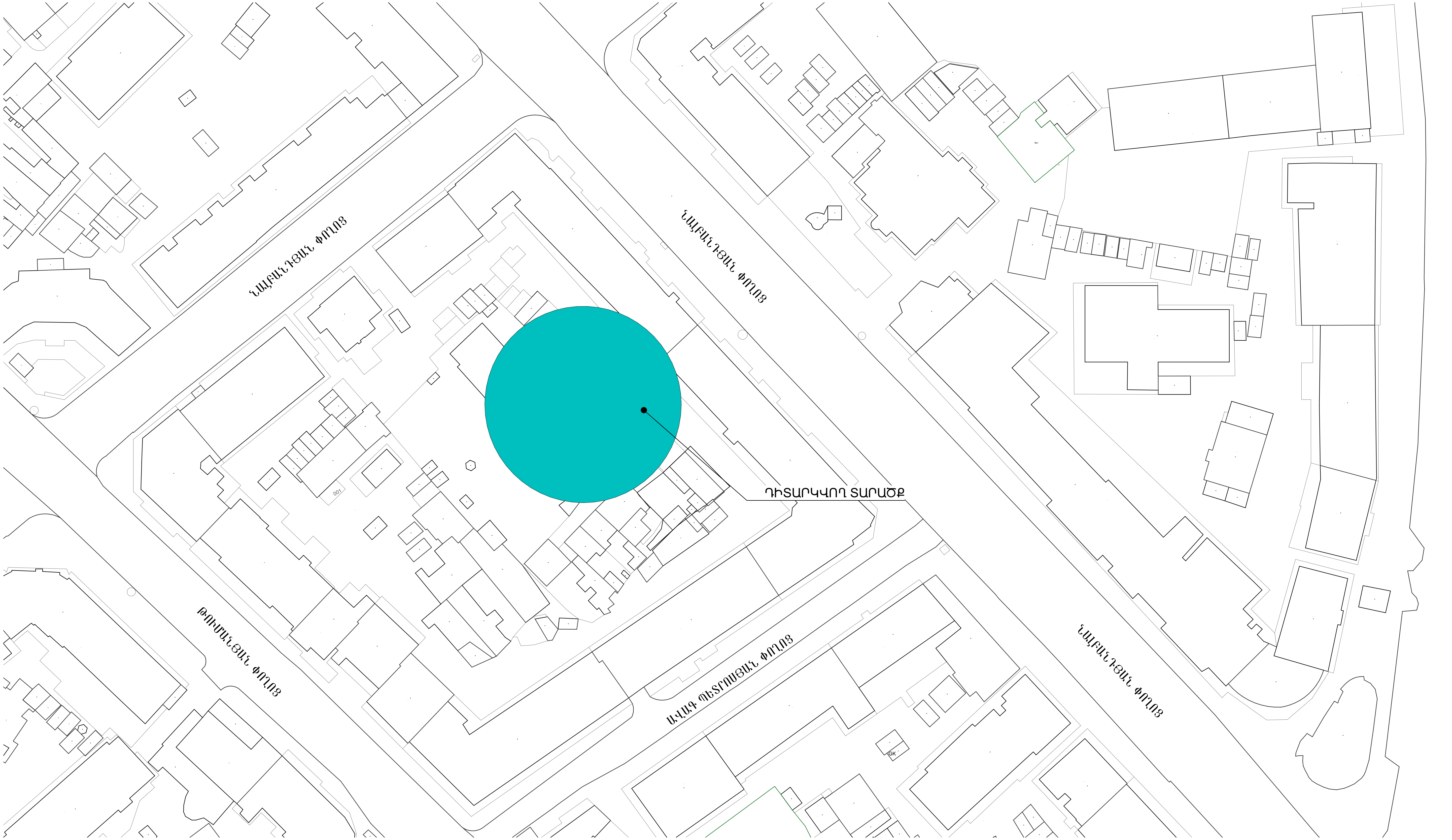

E A L L C	ԿԵՆՏՐՈՆ ՎԱՐՉԱԿԱՆ ՇՐՋԱՆԻ ԹԻՎ164 ՄԱՆԿԱՊԱՐՏԵԶԻ ԲԱԿԻ ԲԱՐԵԿԱՐԳՈՒՄ			ՊԱՅՄԱՆԱԳԻՐ ՆԵՔ-ԲՄԽԱՇՁԲ-23/63-2		
			ՃԱՐՏԱՐԱՊԵՏԱՇԻՆԱՐԱՐԱԿԱՆ ՄԱՍ	ՓՈՒԼ	ԹԵՐԹ	ԹԵՐԹԵՐ
ՏՆՕՐԵՆ	Գ. ՄԵՍՐՈՊՅԱՆ			ԱՆ	4	
ԳԾԵՑ	Ս. ԳԱՍՊԱՐՅԱՆ		Գլխավոր հատակագիծ	«ԷԴԱՐ ՓՐՈՋԵՔԹ» ՍՊԸ		

ԳԼԽԱՎՈՐ ՀԱՏԱԿԱԳԻԾ

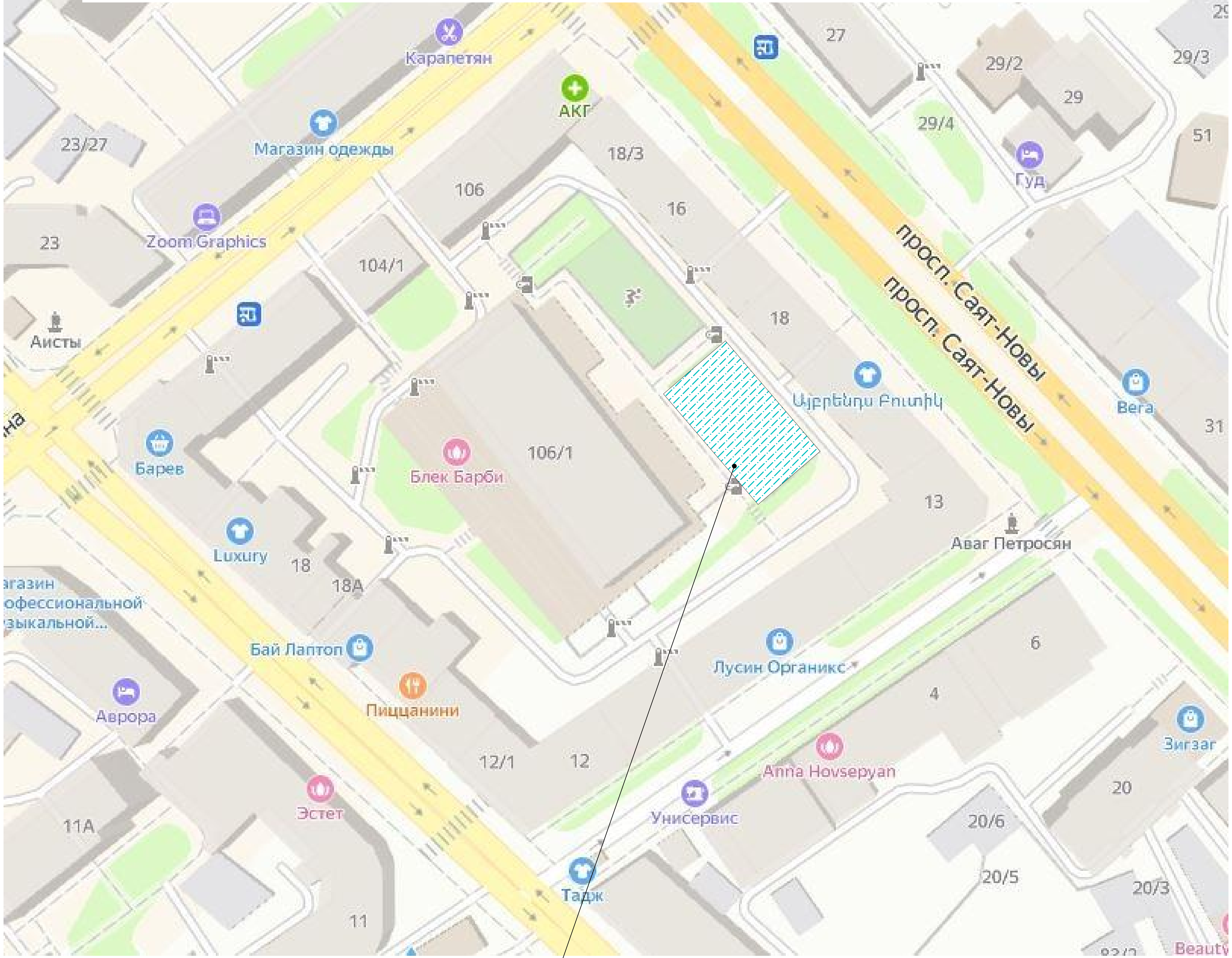

ԴԻՏԱՐԿՎՈՂ ՏԱՐԱԾՔ

E A L L C	ԿԵՆՏՐՈՆ ՎԱՐՉԱԿԱՆ ՇՐՋԱՆԻ ԹԻՎ164 ՄԱՆԿԱՊԱՐՏԵԶԻ ԲԱԿԻ ԲԱՐԵԿԱՐԳՈՒՄ			ՊԱՅՄԱՆԱԳԻՐ NԵՔ-ԲՄԽԱՃՁԲ-23/63-2		
			ՃԱՐՏԱՐԱՊԵՏԱՇԻՆԱՐԱՐԱԿԱՆ ՄԱՍ	ՓՈՒԼ	ԹԵՐԹ	ԹԵՐԹԵՐ
ՏՆՕՐԵՆ	Գ. ՄԵՍՐՈՊՅԱՆ			ԱՆ	5	
ԳԾԵՑ	Ս. ԳԱՍՊԱՐՅԱՆ		Գլխավոր հատակագիծ	«ԷԴԱՐ ՓՐՈՋԵՔԹ» ՍՊԸ		

ՀԱՏԱԿԱԳԻԾ /ԳՈՅՈՒԹՅՈՒՆ ՈՒՆԵՑՈՂ/ Մ1:200

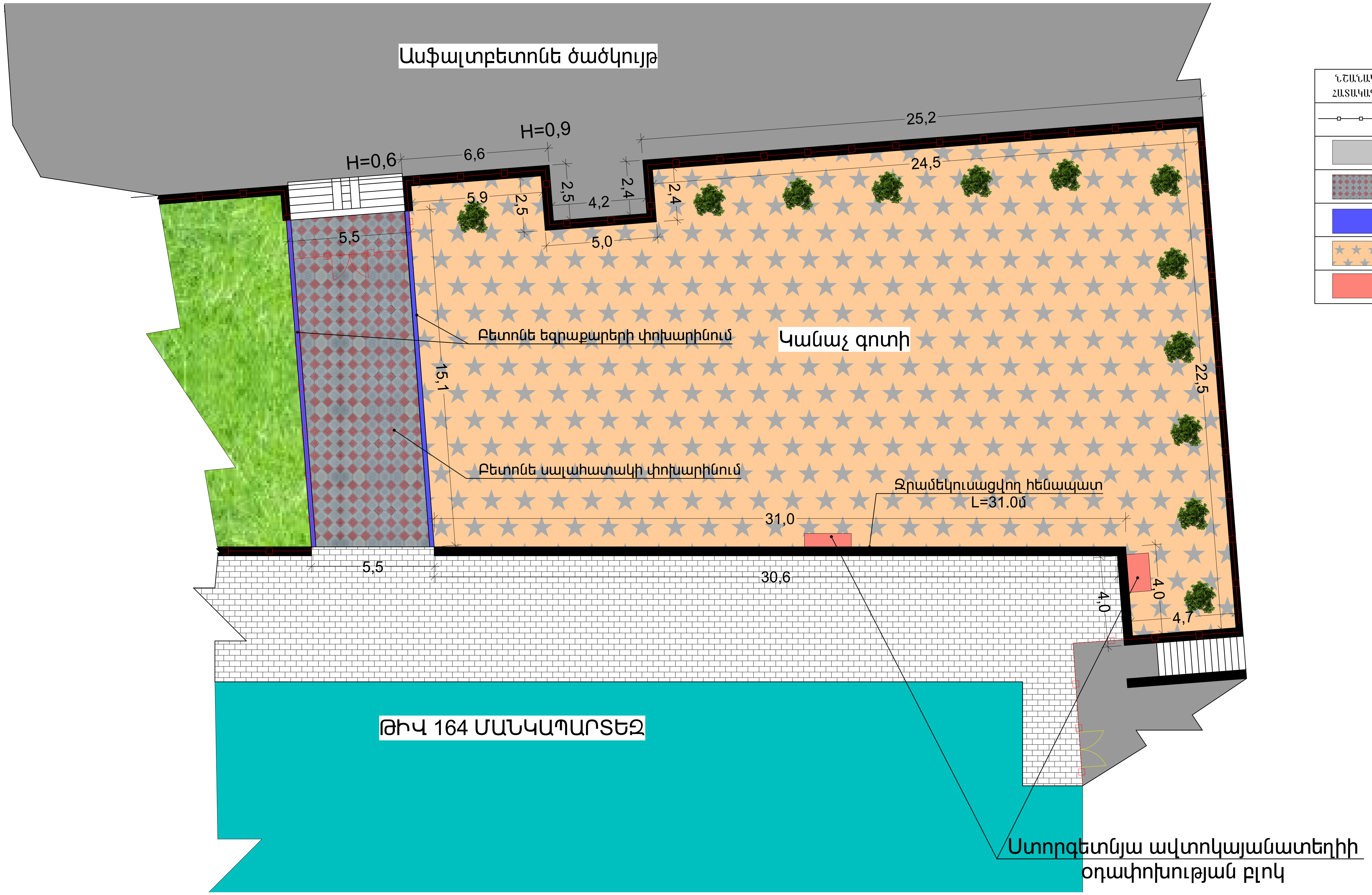

ՊԱՅՄԱՆԱԿԱՆ ՆՇԱՆՆԵՐ

ՆՇԱՆԱԿՈՒՄԸ ՀԱՏԱԿԱԳԾՈՒՄ	ԱՆՎԱՆՈՒՄԸ	ՉԱՓ ՄԻԱՎ.	ՔԱՆԱԿ
	Մետաղական ցանկապատ /վերանորոգում և ուժեղացում/	գմ	
	Ասֆալտբետոնե ծածկույթ	$մ^2$	
	Բետոնե սալահատակ	$մ^2$	78,00
	Եզրաճար	գմ	30,20
	Կանաչ գոտի	$մ^2$	628,00
	Ստորգետնյա ավտոկայանատեղիի օդափոխության բլոկ		

ԾԱՆՈԹՈՒԹՅՈՒՆ

Ամրանի և բետոնի որակը պետք է համապատասխանի ՀՀ-ում գործող տեխնիկական չափորոշիչներին:
Բոլոր աշխատանքային ծավալները ենթակա են ստուգման մինչև շինարարական աշխատանքների սկիզբը:
Հողային աշխատանքները իրականացնելիս ստորգետնյա կոմունիկացիաների առկայության վերաբերյալ անհրաժեշտ է համաձայնեցնել համապատասխան պատասխանատու մարմինների ստորաբաժանումների հետ:
Աշխատանքները իրականացնելիս համաձայնեցնել շինարարական աղբի տեղափոխման վայրը:

E A L L C	ԿԵՆՏՐՈՆ ՎԱՐՉԱԿԱՆ ՇՐՋԱՆԻ ԹԻՎ164 ՄԱՆԿԱՊԱՐՏԵԶԻ ԲԱԿԻ ԲԱՐԵԿԱՐԳՈՒՄ			ՊԱՅՄԱՆԱԳԻՐ ՆԵՔ-ԲՄԽԱՇՁԲ-23/63-2
ՏՆՕՐԵՆ	Գ. ՄԵՍՐՈՊՅԱՆ		ՃԱՐՏԱՐԱՊԵՏԱՇԻՆԱՐԱՐԱԿԱՆ ՄԱՍ	ՓՈՒԼ: ԱՆ; ԹԵՐԹ: 6; ԹԵՐԹԵՐ:
ԳԾԵՑ	Ս. ԳԱՍՊԱՐՅԱՆ		Հատակագիծ /գոյություն ունեցող/	«ԷԴԱՐ ՓՐՈՋԵՔԹ» ՍՊԸ

ՔԱՆԴՄԱՆ ԱՇԽԱՏԱՆՔՆԵՐ / ДЕМОНТАЖНЫЕ РАБОТЫ			
1	Տարածքում առկա աղբի /շին աղբի/ հավաքում, դուրս բերում տարածքից և բարձում ինքնաթափ մեքենայի վրա Сбор мусора /строительный мусор/ на территории, вывоз с территории и погрузка на самосвал	տ/т	0,200
2	Նույնի տեղափոխում մինչև 13կմ Вывоз до 13км	տ / т	0,200
3	Բետոնե սալահատակի քանդում Снос бетонного брусчатки	մ2/м2	78,000
4	Տարածքում առկա մետաղական տարրերի ապանոնտաժում, հանձնում պատվիրատուին /օդափոխության բլոկների ծածկոցներ, մետաղական մասեր և այլն/ Сбор металлических элементов,	տ т	0,045
5	Եզրաքարերի ապամոնտաժում բետոնե հիմքերի հետ միասին Демонтаж бордюров вместе с бетонным фундаментом	գմ/пм	30,200
6	Շին աղբի կուտակում, դուրս բերում տարածքից, բարձում ա/մեք վրա և տեղափոխում Сбор строй мусора, вывоз из здания, погрузка на самосвалы и вывоз	տ / т	0,150

ԾԱՆՈԹՈՒԹՅՈՒՆ

Ամրանի և բետոնի որակը պետք է համապատասխանի ՀՀ-ում գործող տեխնիկական չափորոշիչներին:
Բոլոր աշխատանքային ծավալները ենթակա են ստուգման մինչև շինարարական աշխատանքների սկիզբը:
Հողային աշխատանքները իրականացնելիս ստորգետնյա կոմունիկացիաների առկայության վերաբերյալ անհրաժեշտ է համաձայնեցնել համապատասխան պատասխանատու մարմինների ստորաբաժանումների հետ:
Աշխատանքները իրականացնելիս համաձայնեցնել շինարարական աղբի տեղափոխման վայրը:

E A L L C	ԿԵՆՏՐՈՆ ՎԱՐՉԱԿԱՆ ՇՐՋԱՆԻ ԹԻՎ164 ՄԱՆԿԱՊԱՐՏԵԶԻ ԲԱԿԻ ԲԱՐԵԿԱՐԳՈՒՄ			ՊԱՅՄԱՆԱԳԻՐ ՆԵՔ-ԲՄԽԱՇՁԲ-23/63-2		
			ՃԱՐՏԱՐԱՊԵՏԱՇԻՆԱՐԱՐԱԿԱՆ ՄԱՍ	ՓՈՒԼ	ԹԵՐԹ	ԹԵՐԹԵՐ
ՏՆՕՐԵՆ	Գ. ՄԵՍՐՈՊՅԱՆ			ԱՆ	7	
ԳԾԵՑ	Ս. ԳԱՍՊԱՐՅԱՆ		Քանդման և ապամոնտաժման աշխատանքային ծավալներ	«ԷԴԱՐ ՓՐՈՋԵՔԹ» ՍՊԸ		

ՆԱԽԱՏԵՍՎՈՂ ՎԻՃԱԿ /ՉԱՓԱԳՐՈՒԹՅՈՒՆ/ Մ1:200

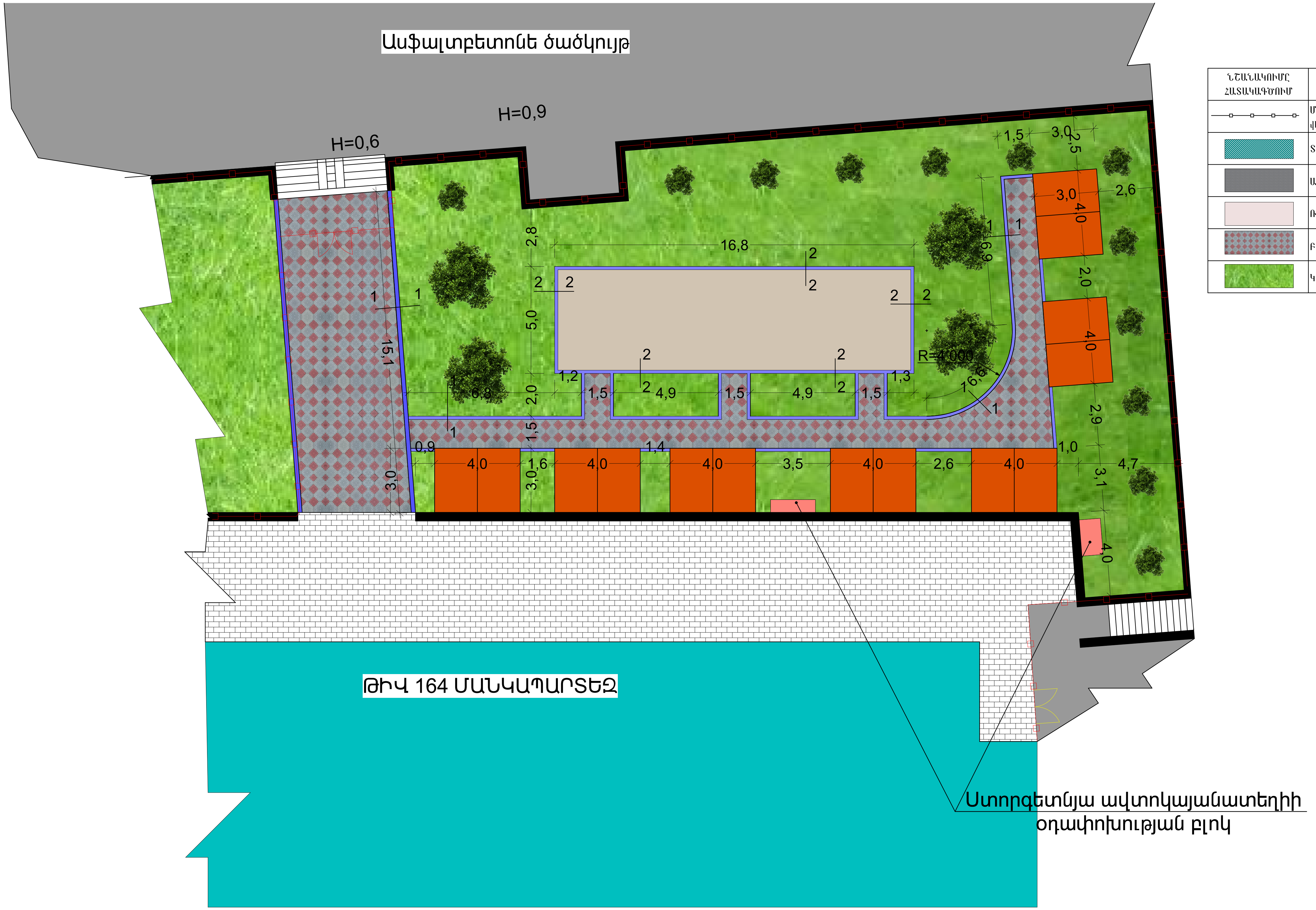

ՊԱՅՄԱՆԱԿԱՆ ՆՇԱՆՆԵՐ

ՆՇԱՆԱԿՈՒՄԸ ՀԱՏԱԿԱԳԾՈՒՄ	ԱՆՎԱՆՈՒՄԸ	ՉԱՓ ՄԻԱՎ	ՔԱՆԱԿ
	Մետաղական ցանկապատ /վերանորոգում և ուժեղացում/	գմ	
	Տեղադրվող զրուցատաղավար	հատ	7
	Ասֆալտբետոնե ծածկույթ		
	Ռետինե հատակ	մ^2	84,00
	Բետոնե ձևավոր սալիկներ	մ^2	148.00
	Կանաչապատում	մ^2	360.00

ԾԱՆՈԹՈՒԹՅՈՒՆ
1. Պատվիրատուի պահանջով թույլատրվում է խաղահրապարկների կոնտուրների ինչպես նաև տաղավարների տեղադիրքերի փոփոխություններ, պահպանելով աշխատանքային ծավալները:
2. Նստարանների և աղբամանների տեղերը ճշգրտել և համաձայնեցնել պատվիրատուի հետ

E A L L C	ԿԵՆՏՐՈՆ ՎԱՐՉԱԿԱՆ ՇՐՋԱՆԻ ԹԻՎ164 ՄԱՆԿԱՊԱՐՏԵԶԻ ԲԱԿԻ ԲԱՐԵԿԱՐԳՈՒՄ				ՊԱՅՄԱՆԱԳԻՐ ՆԵՔ-ԲՄԽԱՇՁԲ-23/63-2
			ՃԱՐՏԱՐԱՊԵՏԱՇԻՆԱՐԱՐԱԿԱՆ ՄԱՍ	ՓՈՒԼ / ԹԵՐԹ / ԹԵՐԹԵՐ	
ՏՆՕՐԵՆ	Գ. ՄԵՍՐՈՊՅԱՆ			ԱՆ / 8 /	
ԳԾԵՑ	Ս. ԳԱՍՊԱՐՅԱՆ		Նախատեսվող վիճակ /չափագրություն/	«ԷԴԱՐ ՓՐՈՋԵՔԹ» ՍՊԸ	

ՆԱԽԱՏԵՍՎՈՂ ՎԻՃԱԿ /ԲԱՐԵԿԱՐԳՈՒՄ/ Մ1:200

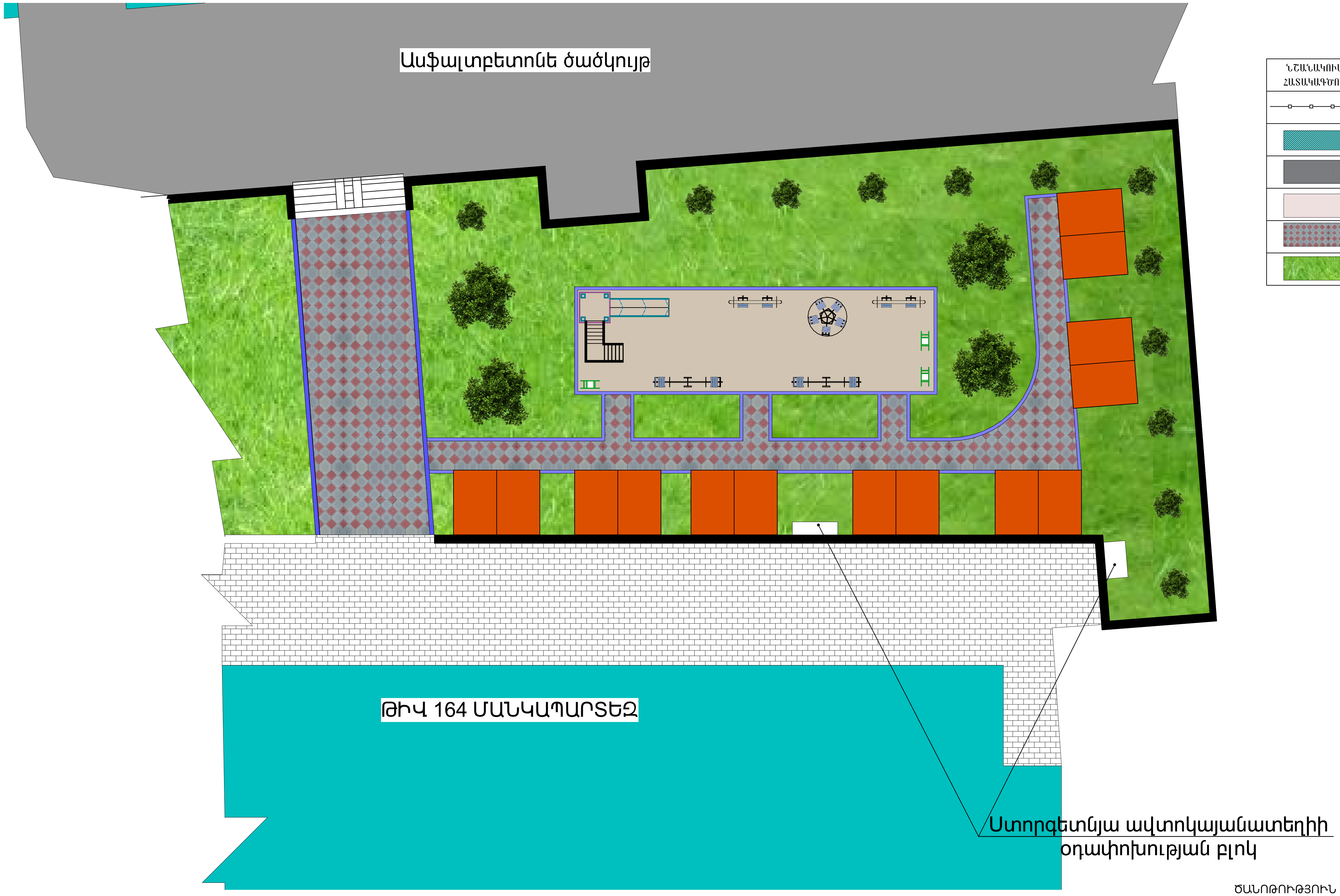

ՊԱՅՄԱՆԱԿԱՆ ՆՇԱՆՆԵՐ

ՆՇԱՆԱԿՈՒՄԸ ՀԱՏԱԿԱԳԾՈՒՄ	ԱՆՎԱՆՈՒՄԸ	ՉԱՓ ՄԻԱՎ	ՔԱՆԱԿ
	Մետաղական ցանկապատ /վերանորոգում և ուժեղացում/	գմ	
	Տեղադրվող զրուցատաղավար	հատ	7
	Ասֆալտբետոնե ծածկույթ		
	Ռետինե հատակ	մ²	84,00
	Բետոնե ձևավոր սալիկներ	մ²	148.00
	Կանաչապատում	մ²	360.00

ԾԱՆՈԹՈՒԹՅՈՒՆ

1. Պատվիրատուի պահանջով թույլատրվում է խաղասարքերի տեղափոխություններ պահպանելով քանակները
2. Խաղասարքերը պետք է լինեն գործարանային արտադրության ևհամապատասխանեն անվտանգությաննորմերին

ԾԱՆՈԹՈՒԹՅՈՒՆ

Շինարարական աշխատանքների կատարման ընթացքում շինարարական հրապարակում առաջացած խոչընդոտների / ծառերի, խողովակների և այլն/հանդիպելու դեպքում հնարավոր է արահետները տեղաշարժել շրջանցելով խոչընդոտը, պահպանելով նախնական ծավալները: Բետոնե ձևավոր սալիկների գույնի և ձևի ընտրությունը համաձայնեցնել պատվիրատուի հետ: Խաղասարքերը ձեռք բերել պատրաստի գործարանային արտադրությամբ:

E A L L C	ԿԵՆՏՐՈՆ ՎԱՐՉԱԿԱՆ ՇՐՋԱՆԻ ԹԻՎ164 ՄԱՆԿԱՊԱՐՏԵԶԻ ԲԱԿԻ ԲԱՐԵԿԱՐԳՈՒՄ			ՊԱՅՄԱՆԱԳԻՐ ՆԵՔ-ԲՄԽԱՇՁԲ-23/63-2
			ՃԱՐՏԱՐԱՊԵՏԱՇԻՆԱՐԱՐԱԿԱՆ ՄԱՍ	ՓՈՒԼ / ԹԵՐԹ / ԹԵՐԹԵՐ
ՏՆՕՐԵՆ	Գ. ՄԵՍՐՈՊՅԱՆ			ԱՆ / 9 /
ԳԾԵՑ	Ս. ԳԱՍՊԱՐՅԱՆ		Նախատեսվող վիճակ /բարեկարգում/	«ԷԴԱՐ ՓՐՈՋԵՔԹ» ՍՊԸ

1-1
Մ1:20

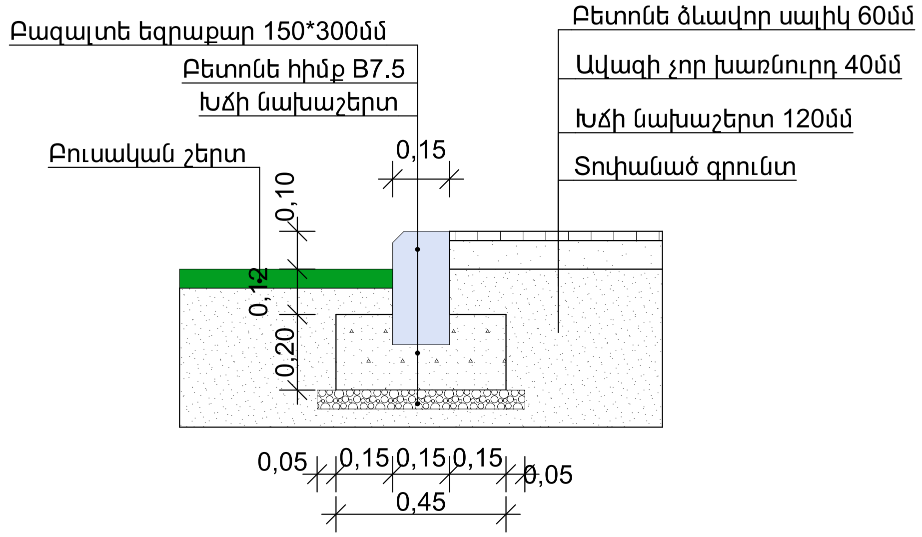

2-2
Մ1:20

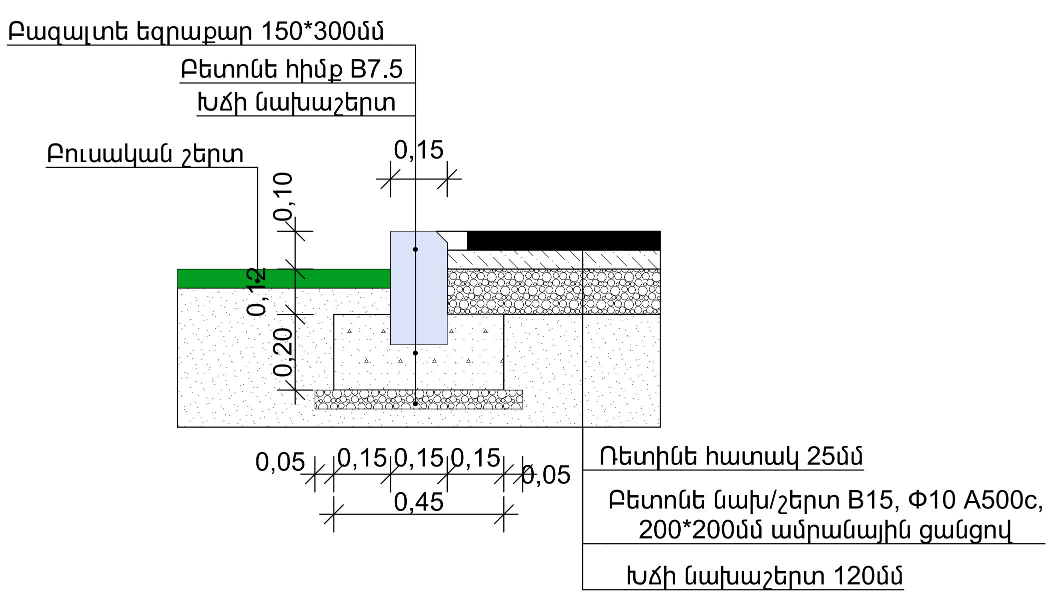

ՊԱՐՍՊԻ ՖՐԱԳՄԵՆՏ Մ1:25

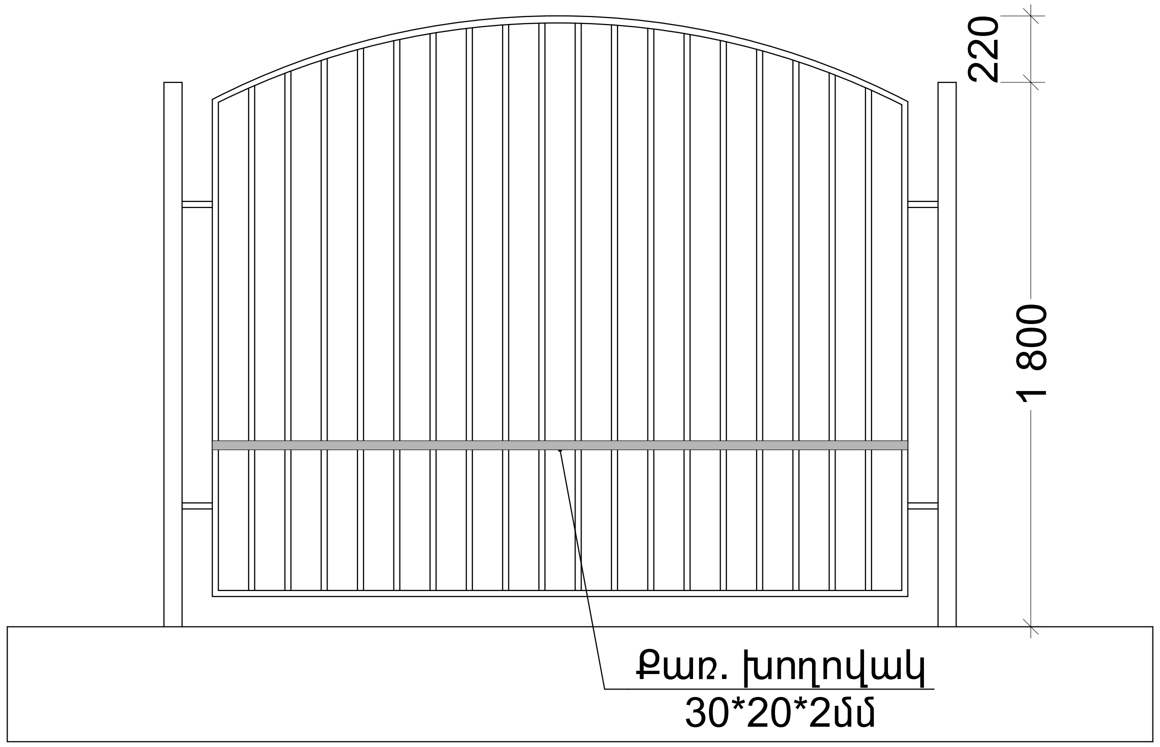

ՄԵՏԱՂԱԿԱՆ ՑԱՆԿԱՊԱՏ/МЕТАЛЛИЧЕСКИЙ ЗАБОР			
1	Մետաղական ցանկապատի ամրացում, պակաս ճաղերի լրացում, տեղադրում /ներառյալ կանգնակների ամրացումները/ Крепление металлического забора, заполнение недостающих брусьев, монтаж (включая крепление стоек)	տ/т	0,158
2	Քառակուսի խողովակ 20*20*2մՄ /կանգնակ/ Квадратная труба 20*20*2 мм	գմ/пм	24,000
3	Քառակուսի խողովակ 30*20*2մՄ /գոտի/ Квадратная труба 30*20*2 мм	գմ/пм	95,000
4	Մետաղական տարրերի երկտակ յուղաներկում /գույնը համապատասխանեցնել առկա գույնի հետ/ Двухслойная окраска маслом металлических элементов /подбирать цвет к имеющемуся цвету/	մ2/м2	179,100

ԿԵՆՏՐՈՆ ՎԱՐՉԱԿԱՆ ՇՐՋԱՆԻ ԹԻՎ164 ՄԱՆԿԱՊԱՐՏԵԶԻ ԲԱԿԻ ԲԱՐԵԿԱՐԳՈՒՄ			ՊԱՅՄԱՆԱԳԻՐ ՆԵՔ-ԲՄԽԱՇՁԲ-23/63-2
ՏՆՕՐԵՆ	Գ. ՄԵՍՐՈՊՅԱՆ	ՃԱՐՏԱՐԱՊԵՏԱՇԻՆԱՐԱՐԱԿԱՆ ՄԱՍ	ՓՈՒԼ: ԱՆ; ԹԵՐԹ: 10; ԹԵՐԹԵՐ:
ԳԾԵՑ	Ս. ԳԱՍՊԱՐՅԱՆ	Կտրվածքներ, հանգույցներ	«ԷԴԱՐ ՓՐՈՋԵՔԹ» ՍՊԸ

ԿԱՌՈՒՑՈՂԱԿԱՆ ԱՇԽԱՏԱՆՔՆԵՐ / СТРОИТЕЛЬНЫЕ РАБОТЫ

1	Տարածքի մեքենայացված հարթեցում Механизированная планировка территории	մ2/м2	420,000
2	Տարածքի ձեռքով հարթեցում Выравнивание участка вручную	մ2/м2	60,000
3	IV կարգի գրունտի մշակում էքսկավատորով ա/ինքնաթափերի վրա բարձելով	մ3/м3	6,759
4	III կարգի գրունտի մշակում էքսկավատորով ա/ինքնաթափերի վրա բարձելով	մ3/м3	6,759
5	Խճային նախաշերտի իրականացում 10սմ հաստության Выполнение гравийного слой толщиной 10 см	մ3/м3	21,028
6	Բազալտե եզրաքարերի տեղադրում 300*150մմ չափերով, B7,5 դասի բետոնե հիմքով, առանց ծակոտիների Установка базальтовых бордюров размером 300*150мм, с бетонным основанием класса B7,5	գմ/пм	150,200
7	Խճային նախաշերտի իրականացում 12սմ հաստության Выполнение гравийного слой толщиной 12 см	մ3/м3	17,760
8	Հարթեցնող շերտ չոր ցեմենտ ավազե շաղախով 40մմ, բետոնե ձևավոր սալերի տակ Выравнивающий слой на сухом цементно-песчаном растворе 40мм, под бетонные профилированные плиты	մ3/м3	5,920
9	Բետոնե ձևավոր սալիկների իրականացում 6սմ հաստությամբ, երկրորդ շերտը գունավոր Реализация бетонной фигурной плитки толщиной 6 см, второй слой окрашен	մ2 / м2	148,000
10	Գրունտի մշակում մեխանիզմով, կողիցք Обработка почвы с механизмом, боковой засыпкой	մ3/м3	190,080
11	Բնահողի մշակում ձեռքով Обработка почвы вручную	մ3/м3	9,504
12	Հենապատի և հիմքերի ուղղահայաց ջրամեկուսացում բիտումային տաք քսուկով Вертикальная гидроизоляция подпорной стенки и фундаментов битумно-горячей штукатуркой	մ2/м2	158,400
13	Գրունտի ետլիցք մեխանիզմով Обратная засыпка грунта механизмом	մ3/м3	199,584
14	Հենապատի կողային մասի պակաս մասերի երեսպատում բազալտե սալերով 30մմ, ամրանավորման ցանցով 150*150մմ քայլով, d=3,0մմ Облицовка базальтовыми плитами 30мм	մ2 / м2	6,500
15	Գրունտի մշակում էքսկավատորով, բարձելով ինքնաթափ ներկրման համար Обработка почвы отвалом	մ3 м3	6,500
16	Գրունտի ներկրում 50կմ ից տարածքում փռսալցման համար Транспортировка грунта 50 км	տ тн	6,500
17	Բուսահողի մշակում էքսկավատորով, բարձելով ինքնաթափ Обработка почвы отвалом	մ3 / м3	18,000
18	Բուսահողի տեղափոխում 50կմ Транспортировка пашни 50 км	տ тн	12,600
19	Բուսահողի փռում ձեռքով կանաչ տարածքներում /5սմ հաստ./ Запекание почвы вручную	մ2 / м2	360,000
20	Փոսերի քանդում ծառերի տնկման համար Выкапывание ям для посадки деревьев	հատ/шт	4,000
21	Ծառերի տնկում /համաձայնեցնել ԿՇՄ պրակի հետ/ Сажать деревья	հատ/шт	4,000
22	Սևահողի և տորֆահողի խառնուրդի հետլիցք փոսորակներում	մ3 / м3	0,240
23	Կարմիր ավազի հետլիցք փոսորակներում	մ3 / м3	0,240
24	Օդափոխության բլոկների վրա ցինկապատ թիթեղի տեղադրում 0,5մմ հաստությամբ Монтаж оцинкованного листа толщиной 0,5 мм на вентиляционные блоки	մ2/м2	3,600
25	Օդափոխության բլոկների շուրջ ճաղաշարերի և կարկասիկառուցում և տեղադրում Изготовление и монтаж перил и каркаса вокруг вентиляционных шахт.	տ/т	0,041
26	Քառակուսի խողովակ 20*20*2մմ Квадратная труба 20*20*2 мм	գմ/пм	37,500
27	Մետաղական տարրերի երկտակ յուղաներկում /գույնը համապատասխանեցնել առկա գույնի հետ/ Двухслойная окраска маслом металлических элементов /подбирать цвет к имеющемуся цвету/	մ2/м2	3,000

E A L L C	ԿԵՆՏՐՈՆ ՎԱՐՉԱԿԱՆ ՇՐՋԱՆԻ ԹԻՎ164 ՄԱՆԿԱՊԱՐՏԵԶԻ ԲԱԿԻ ԲԱՐԵԿԱՐԳՈՒՄ			ՊԱՅՄԱՆԱԳԻՐ ՆԵՔ-ԲՄԽԱՇՁԲ-23/63-2
			ՃԱՐՏԱՐԱՊԵՏԱՇԻՆԱՐԱՐԱԿԱՆ ՄԱՍ	ՓՈՒԼ / ԹԵՐԹ / ԹԵՐԹԵՐ
ՏՆՕՐԵՆ	Գ. ՄԵՍՐՈՊՅԱՆ			ԱՆ / 11 /
ԳԾԵՑ	Ս. ԳԱՍՊԱՐՅԱՆ		Կառուցողական աշխատանքների և նյութերի մասնագիր	«ԷԴԱՐ ՓՐՈՋԵՔԹ» ՍՊԸ

ՁՐՈՒՑԱՏԱՂԱՎԱՐ 3,0*4,0մ /7 ՀԱՏ/

ՁՐՈՒՑԱՏԱՂԱՎԱՐԻ ՏԵՂԱԴՐՈՒՄ 7 ՀԱՏ / УСТАНОВКА БЕСЕДКА 7 ШТ.			
1	Խճային նախաշերտի իրականացում 10սմ հաստության եզրաքարերի հիմքերի տակ Выполнение гравийного слой толщиной 10 см	մ3/м3	13,720
2	Բետոնե եզրաքարերի տեղադրում 300*150մմ չափերով, B15 դասի բետոնե հիմքով, առանց ծակոտիների Установка базальтовых бордюров размером 300*150мм, с бетонным основанием класса B15	գմ/пм	98,000
3	Խճային նախաշերտի իրականացում 12սմ հաստության Выполнение гравийного слой толщиной 12 см	մ3/м3	10,080
4	Հարթեցնող շերտ չոր ցեմենտ ավազե շաղախով 40մմ, բետոնե ձևավոր սալերի տակ Выравнивающий слой на сухом цементно-песчаном растворе 40мм, под бетонные профилированные плиты	մ3/м3	3,360
5	Բետոնե ձևավոր սալիկների իրականացում 6սմ հաստությամբ, երկրորդ շերտը գունավոր Реализация бетонной фигурной плитки толщиной 6 см, второй слой окрашен	մ2 / м2	84,000
6	Նոր մանկական զրուցատաղավարների ձեռք բերում և տեղադրում, ներառյալ նստարանները, սեղանը, հողային և բետոնային աշխատանքները Закупка и установка новых беседок, включая земляные и бетонные работы	հատ / штук	7,000

ԾԱՆՈԹՈՒԹՅՈՒՆ

1. Զրուցատաղավարը պատկերված է պայմանական:
2. Զրուցատաղավարը ձեռք բերել գործարանային արտադրությամբ, համաձայնեցնելով պատվիրատուի հետ:
3. Զրուցատաղավարը պետք է լինի գունազարդ:
4. Պատվիրատուի պահանջով հնարավոր է զրուցատաղավարի փոփոխություն, պահպանելով աշխատանքային ծավալները:

E A L L C	ԿԵՆՏՐՈՆ ՎԱՐՉԱԿԱՆ ՇՐՋԱՆԻ ԹԻՎ164 ՄԱՆԿԱՊԱՐՏԵԶԻ ԲԱԿԻ ԲԱՐԵԿԱՐԳՈՒՄ			ՊԱՅՄԱՆԱԳԻՐ ՆԵՔ-ԲՄԽԱՇՁԲ-23/63-2		
			ՃԱՐՏԱՐԱՊԵՏԱՇԻՆԱՐԱՐԱԿԱՆ ՄԱՍ	ՓՈՒԼ	ԹԵՐԹ	ԹԵՐԹԵՐ
ՏՆՕՐԵՆ	Գ. ՄԵՍՐՈՊՅԱՆ			ԱՆ	12	
ԳԾԵՑ	Ս. ԳԱՍՊԱՐՅԱՆ		Մանկական զրուցատաղավարի տարբերակ 3,0*4,0մ	«ԷԴԱՐ ՓՐՈՋԵՔԹ» ՍՊԸ		

1. ՍԱՀԱՐԱՆ /1 ՀԱՏ/

2 ՏԵՂԱՆԻ ՃՈՃԱՆԱԿ /2ՀԱՏ/

3. ԽԱՂԱՍԱՐՔ ՎԱԳՈՆ /3 ՀԱՏ/

4. 5 ՏԵՂԱՆԻ ԿԱՐՈՒՍԵԼ /1ՀԱՏ/

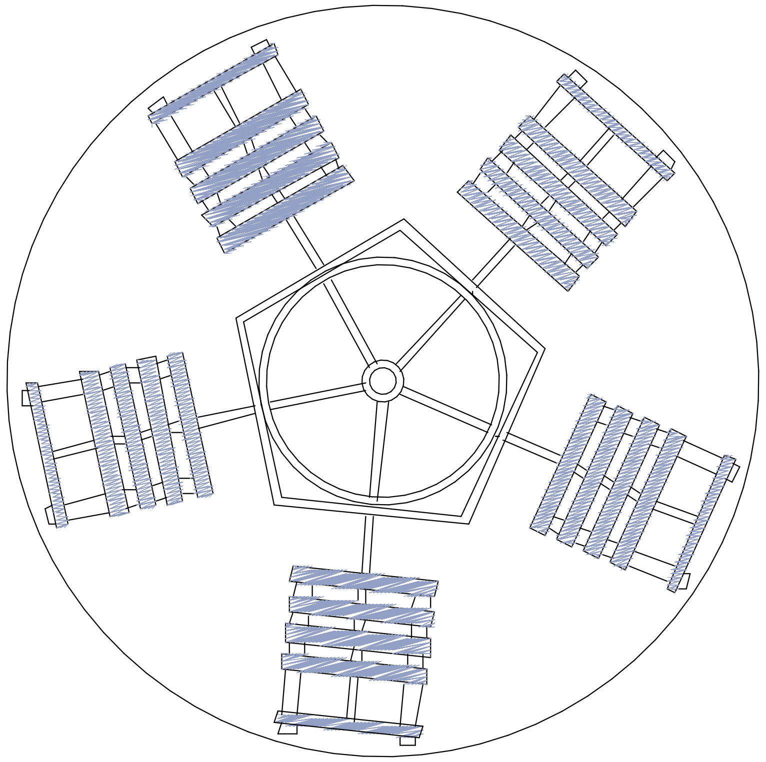

5. ՇՂԹԱՆԵՐՈՎ 2 ՏԵՂԱՆԻ ՃՈՃԱՆԱԿ /2ՀԱՏ/

ԾԱՆՈԹՈՒԹՅՈՒՆ

1. Խաղասարքերը և մարզասարքերը պատկերված են պայմանական:
2. Խաղասարքերը և մարզասարքերը ձեռք բերել գործարանային արտադրությամբ, համաձայնեցնելով պատվիրատուի հետ:
3. Բոլոր խաղասարքերը և մարզասարքերը պետք է բավարարեն անվտանգության նորմերին:
4. Պատվիրատուի պահանջով հնարավոր է մարզասարքերի և խաղասարքերի տեղադիրքի փոփոխություն, պահպանելով աշխատանքային ծավալները:

E A L L C	ԿԵՆՏՐՈՆ ՎԱՐՉԱԿԱՆ ՇՐՋԱՆԻ ԹԻՎ164 ՄԱՆԿԱՊԱՐՏԵԶԻ ԲԱԿԻ ԲԱՐԵԿԱՐԳՈՒՄ			ՊԱՅՄԱՆԱԳԻՐ ՆԵՔ-ԲՄԽԱՇՁԲ-23/63-2
ՏՆՕՐԵՆ	Գ. ՄԵՍՐՈՊՅԱՆ		ՃԱՐՏԱՐԱՊԵՏԱՇԻՆԱՐԱՐԱԿԱՆ ՄԱՍ	ՓՈՒԼ: ԱՆ; ԹԵՐԹ: 13; ԹԵՐԹԵՐ:
ԳԾԵՑ	Ս. ԳԱՍՊԱՐՅԱՆ		Մանկական խաղեր	«ԷԴԱՐ ՓՐՈՋԵՔԹ» ՍՊԸ

ԱՅԼ ԱՇԽԱՏԱՆՔՆԵՐ/ДРУГИЕ РАБОТЫ			
1	Նոր մանկական խաղասարք «սահարան» ձեռքբերում և տեղադրում Приобретение и установка новой детской игрушки	հատ / штук	1
2	Նոր մանկական խաղասարք «2 տեղանի ճոճանակ» ձեռքբերում և տեղադրում Приобретение и установка новой детской игрушки	հատ / штук	2
3	Նոր մանկական խաղասարք «վագոն» ձեռքբերում և տեղադրում Приобретение и установка новой детской игрушки	հատ / штук	3
4	Նոր մանկական խաղասարք «5 տեղանի կարուսել» ձեռքբերում և տեղադրում Приобретение и установка новой детской игрушки	հատ / штук	1
5	Նոր մանկական խաղասարք «շղթաներով երկտեղանի ճոճանակ» ձեռքբերում և տեղադրում Приобретение и установка новой детской игрушки	հատ / штук	2
6	Նոր մանկական խաղասարք «տնակ» ձեռքբերում և տեղադրում Приобретение и установка новой детской игрушки	հատ / штук	3
7	Նոր մանկական նստարանների ձեռքբերում և տեղադրում Приобретение и установка новых детских скамей	հատ / штук	14
8	Աղբամանների ձեռքբերում և տեղադրում /ներառյալ հողային և բետոնային աշխատանքները/ Приобретение и установка мусорных баков /включая земляные и бетонные работы/	հատ / штук	7

6. ԽԱՂԱՍԱՐՔ ՏՆԱԿ /3 ՀԱՏ/

7. ՆՍՏԱՐԱՆ /14 ՀԱՏ/

ԾԱՆՈԹՈՒԹՅՈՒՆ

1. Խաղասարքերը և մարզասարքերը պատկերված են պայմանական:
2. Խաղասարքերը և մարզասարքերը ձեռք բերել գործարանային արտադրությամբ, համաձայնեցնելով պատվիրատուի հետ:
3. Բոլոր խաղասարքերը և մարզասարքերը պետք է բավարարեն անվտանգության նորմերին:
4. Պատվիրատուի պահանջով հնարավոր է մարզասարքերի և խաղասարքերի տեղադիրքի փոփոխություն, պահպանելով աշխատանքային ծավալները:

E A L L C	ԿԵՆՏՐՈՆ ՎԱՐՉԱԿԱՆ ՇՐՋԱՆԻ ԹԻՎ164 ՄԱՆԿԱՊԱՐՏԵԶԻ ԲԱԿԻ ԲԱՐԵԿԱՐԳՈՒՄ			ՊԱՅՄԱՆԱԳԻՐ ՆԵՔ-ԲՄԽԱՇՁԲ-23/63-2		
			ՃԱՐՏԱՐԱՊԵՏԱՇԻՆԱՐԱՐԱԿԱՆ ՄԱՍ	ՓՈՒԼ	ԹԵՐԹ	ԹԵՐԹԵՐ
ՏՆՕՐԵՆ	Գ. ՄԵՍՐՈՊՅԱՆ			ԱՆ	14	
ԳԾԵՑ	Ս. ԳԱՍՊԱՐՅԱՆ		Մանկական խաղեր	«ԷԴԱՐ ՓՐՈՋԵՔԹ» ՍՊԸ		

ՈՌՈԳՄԱՆ ՑԱՆՑԻ ՀԱՏԱԿԱԳԻԾ Մ1:250

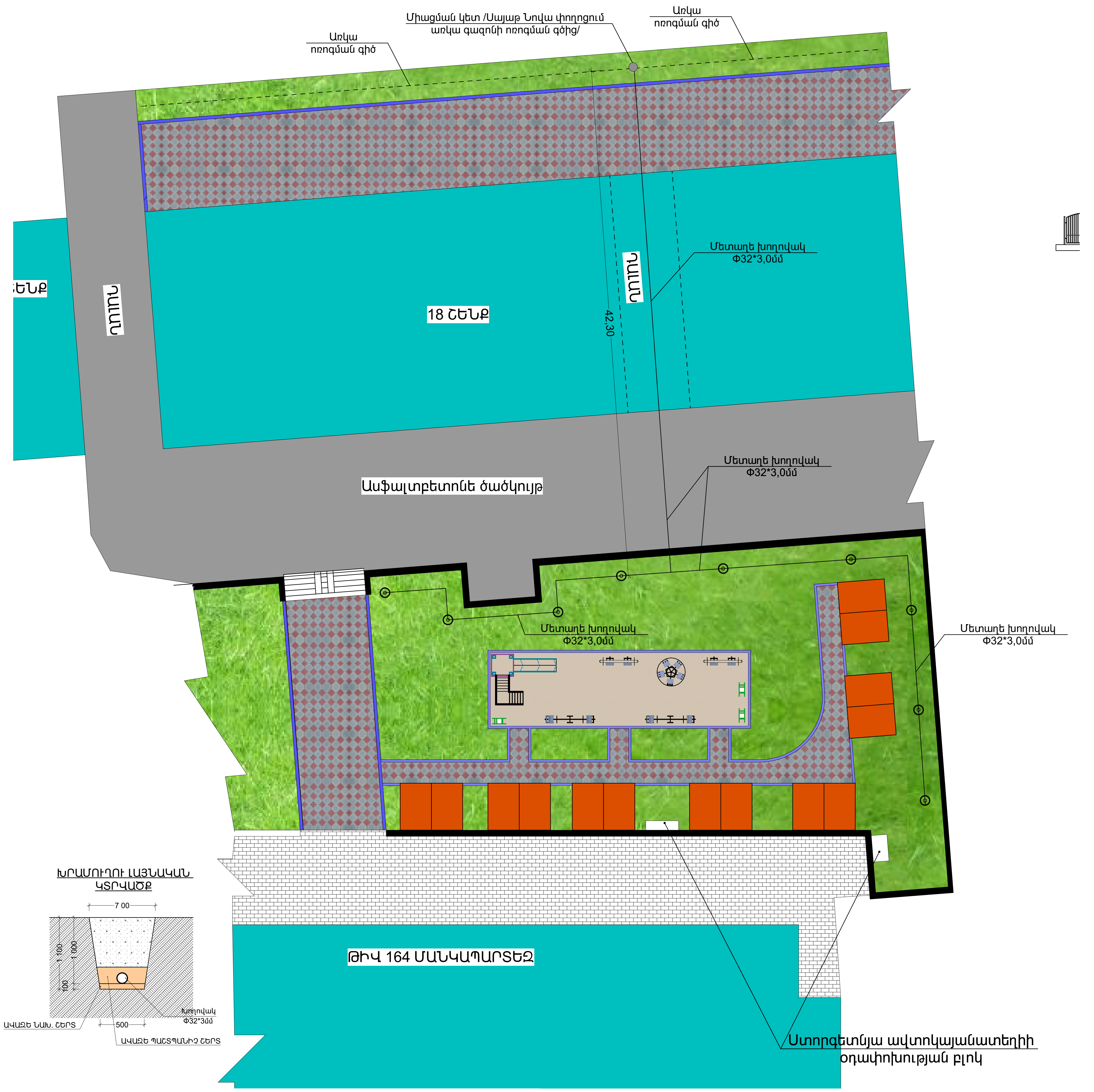

ԾԱՆՈԹՈՒԹՅՈՒՆ

1. Պողպատե ջրթող փականների տեղերը ճշգրտել տեղում:
2. Բոլոր մետաղական խողովակները ներկել յուղաներկով:
3. Բոլոր ծավալները ենթակա են ստուգման:
4. Միացման կետի տեղը համաձայնեցնել համապատասխան իրավասու կառույցների հետ, անհրաժեշտության դեպքում ստանալ միացման տեխնիկական պայմաններ:

ՊԱՅՄԱՆԱԿԱՆ ՆՇԱՆԱԿՈՒՄՆԵՐ

◎ Ջրթող փական

— Մետաղե խողովակ

E A L L C			ԿԵՆՏՐՈՆ ՎԱՐՉԱԿԱՆ ՇՐՋԱՆԻ ԹԻՎ164 ՄԱՆԿԱՊԱՐՏԵԶԻ ԲԱԿԻ ԲԱՐԵԿԱՐԳՈՒՄ	ՊԱՅՄԱՆԱԳԻՐ ՆԵՔ-ԲՄԽԱՇՁԲ-23/63-2		
			ՋՐԱՄԱՏԱԿԱՐԱՐՈՒՄ ԵՎ ՋՐԱՀԵՌԱՑՈՒՄ	ՓՈՒԼ	ԹԵՐԹ	ԹԵՐԹԵՐ
ՏՆՕՐԵՆ	Գ. ՄԵՍՐՈՊՅԱՆ			ԱՆ	15	
ԳԾԵՑ	Ս. ԳԱՍՊԱՐՅԱՆ		Ոռոգման ցանցի հատակագիծ	«ԷԴԱՐ ՓՐՈՋԵՔԹ» ՍՊԸ		

ՈՌՈԳՄԱՆ ՑԱՆՑ/ИРРИГАЦИОННАЯ СЕТЬ			
1	Ասֆալտբետոնե շերտի քանդում երկկողմանի կտրումով, 0,5մ լայնությամբ /իր շերտերով/ Снос асфальтобетонного слоя вместе слоями	մ3 / м3	1,481
2	IV կարգի գրունտի մշակում էքսկավատորով ա/ինքնաթափերի վրա բարձելով	մ3/м3	7,614
3	III կարգի գրունտի մշակում էքսկավատորով ա/ինքնաթափերի վրա բարձելով	մ3/м3	17,766
4	Բնահողի լրամշակումը 2-րդ կարգի գրունտներում ձեռքով РАЗРАБОТКА ГРУНТА ВРУЧНУЮ, ГРУНТ 2 ГРУППЫ	մ3 / м3	2,115
5	Նախապատրաստական շերտի իրականացում ավազով խողովակների տակ Выполнение подготовительного слоя песком под труб	մ3 / м3	2,221
6	Պաշտպանիչ շերտի իրականացում ավազով խողովակների վրա Выполнение защитного слоя песком над полихлорвиниловые трубы	մ3 / м3	6,730
7	Բնահողի ետլիցք բուլդոզերով ЗАСЫПКА БУЛЬДОЗЕРАМИ	մ3 / м3	18,544
8	Ավելորդ բնահողի բարձում և տեղափոխում մինչև 13կմ հեռավորության վրա Выемка и транспортировка излишков грунта на расстояние до 13 км	տ / т	8,951
9	Խճային հիմքի իրականացում 15սմ հաստության Реализация гравийного основания толщиной 15 см.	մ2 / м2	4,442
10	Բիտումի լցաբաշխում (4.12տ 1000մ2) Распределение битумной заливки (4,12т 1000м2)	տ/т	0,122
11	Մանրահատիկ ասֆալտբետոնե ծածկույթի իրականացում - 5սմ Выполнение мелкозернистого асфальтобетонного покрытия - 5 см.	մ2 / м2	29,610
12	Միացում գործող գծին Փ32մմ Врезка Ф32мм	տեղ/мест	1,000
13	Պողպատե փականի տեղադրում Փ32մմ Установка стальной задвижки Ф32мм	հատ	2,000
14	Խողովակաշարերի տեղադրում պողպատե խողովակներից 32*3.0մմ տրամագծով հիդրավլիկ փորձարկումով Монтаж трубопроводов из стальных труб - гидравлическое испытание - диаметр 32*3,0мм	գմ/пм	117,300
15	Մետաղական խողովակների յուղաներկում 2 անգամ Окраска стальных труб антикор. краской /2 раза /	100մ2 / 100м2	0,118
16	Պողպատե ձևավոր մասերի տեղադրում Монтаж стальных фасонных деталей	տ/т	0,035
17	Պողպատե ջրթող փականի տեղադրում Փ32մմ Установка стальной задвижки Ф32мм	հատ	10,000

E A L L C	ԿԵՆՏՐՈՆ ՎԱՐՉԱԿԱՆ ՇՐՋԱՆԻ ԹԻՎ164 ՄԱՆԿԱՊԱՐՏԵԶԻ ԲԱԿԻ ԲԱՐԵԿԱՐԳՈՒՄ			ՊԱՅՄԱՆԱԳԻՐ ՆԵՔ-ԲՄԽԱՇՁԲ-23/63-2
ՏՆՕՐԵՆ	Գ. ՄԵՍՐՈՊՅԱՆ		ՋՐԱՄԱՏԱԿԱՐԱՐՈՒՄ ԵՎ ՋՐԱՀԵՌԱՑՈՒՄ	ՓՈՒԼ: ԱՆ; ԹԵՐԹ: 16; ԹԵՐԹԵՐ:
ԳԾԵՑ	Ս. ԳԱՍՊԱՐՅԱՆ		Ոռոգման ցանցի աշխատանքների և նյութերի մասնագիր	«ԷԴԱՐ ՓՐՈՋԵՔԹ» ՍՊԸ

ԱՆՎՏԱՆԳՈՒԹՅԱՆ ՏԵԽՆԻԿԱՅԻ ՀՐԱՀԱՆԳՆԵՐ

Անվտանգության տեխնիկայի, աշխատանքի պաշտպանության, բնապահպանական և հրդեհային անվտանգության պահանջներ:
1. Մինչև աշխատանքների մեկնարկը պետք է կատարված լինեն տվյալ նախագծով նախատեսված անվտանգության միջոցառումները, որոնք պետք է ձևակերպված լինեն համապատասխան ակտով:
2. Մարդկանց գտնվելու համար վտանգավոր գոտիները պետք է ցանկապատվեն, ունենան վտանգի մասին նախազգուշացնող ցուցանակներ:
3. Օրվա մութ ժամանակահատվածում շինարարական հրապարակը և աշխատատեղերը պետք է լուսավորված լինեն ըստ ԳՈՍՏ-ի: Լուսավորությունը պետք է լինի համաչափ, առանց կուրացնող էֆեկտի: Չլուսավորված տեղամասերում օրվա մութ ժամերին աշխատանքների իրականացում չի թույլատրվում:
4. Աշխատանքների տեղամասերը և աշխատատեղերը պետք է ապահովված լինեն ընկերային և անհատական պաշտպանության անհրաժեշտ միջոցներով, հրդեհամարման առաջնային միջոցներով, կապի, ազդանշանման և աշխատանքի անվտանգության ապահովման այլ միջոցներով՝ համաձայն գործող նորմատիվային փաստաթղթերի և համաձայնագրերի:
5. Արգելվում է թողնել կախված, անկայուն, կոնստրուկցիաներ կամ դրանց մասեր:
6. Աշխատանքը թույլատրվում է 18-ից բարձր տարիքի անձանց:
7. Էլեկտրական բոլոր գործիքները պետք է գրանցված լինեն հատուկ մատյանում և ունենանհաշվարկային համարներ: Կիրառելուց առաջ պարտադիր է ստուգել գործիքի աշխատանքային վիճակը, լարերի և բռնիչի մեկուսացումները, աշխատանքային մասի վիճակը, պարապ ընթացքում աշխատանքը և այլն: Էլեկտրական լարերի պահպանման գոտում բոլոր էլեկտրաֆիկացված գործիքները հողանցվում են:
8. Բանվորները պետք է ապահովված լինեն արտահագուստով, հատուկ կոշիկներով և այլ անհատական պաշտպանիչ միջոցներով:
9. Բեռնակալիչ հարմարանքները և տարան (վերամբարձ կռունկով տեղափոխելու դեպքում) պետք է փորձարկված լինեն անվանական բեռնամբարձության կրկնակի անգամ գերազանցող բեռով:
10. Աշխատանքի գոտում պետք է ունենալ հակահրդեհային միջոցներ 200մ^2 մակերեսին - 1կոմպլեկտ հաշվարկով:
11. Շինարարական աղբը պետք է ժամանակին հեռացվի, արգելվում է աղբի կուտակումը կամ այրումը շին հրապարակում:
12. Ասբոշիֆերի կտորները հավաքել ձեռքով՝ կրելով հատուկ կոմբինեզոն և շնչադիմակ:
13. Աղբը տեղափոխելուն զուգահեռ պարբերաբար իրականացնել խոնավեցնող միջոցառումներ փոշու արտանետումը բացառելու համար:

ԾԱՆՈԹՈՒԹՅՈՒՆ

1.Շինհրապարակը պետք է կահավորված լինի հակահրդեհային միջոցներով և բժշկական առաջին օգնության պարագաներով: Այն դեպքում երբ շինարարական աշխատանքները իրականացվում են գիշերային պայմաններում կապալառուն պետք է ապահովի շին հրապարակի և աշխատանքների կատարման վայրի համապատասխան լուսավորությունը: Շինարարության ժամանակ հաշվի առնել գոյություն ունեցող կոմունիկացիաները (գազատար, ջրատար խողովակաշարերը, կապի և էլեկտրո մալուխները) , տեղյակ պահելով համապատասխան կազմակերպություններին:

ԾԱՆՈԹՈՒԹՅՈՒՆ

1. Շինարարության անվտանգությունը ապահովում է կապալառու կազմակերպությունը:
2. Բոլոր պիտանի նյութերը տեսակավորվում են քանդման աշխատանքներին զուգահեռ և հանձնվում են պատվիրատուին համապատասխան ակտերի միջոցով:
3. Մինչև աշխատանքների սկսելը անհրաժեշտ է ստանալ տվյալ տարածքում առկա վերգետնյա և ստորգետնյա կոմունիկացիաների /հաղորդալարեր, գազի խողովակներ և այլն/ մասին /կամ դրանց բացակայության մասին/ գրավոր տեղեկություններ, դրանց վնասումից խուսափելու համար:

Որպես հիմնական ամբարձիչ մեխանիզմ առաջարկվում է ավտոմոբիլային կռունկ КС 55713-6 ГАЛИЧАНИН, որի տեխնիկական ցուցանիշները բերված են ստորև՝

Առավելագույն բեռնաբարձությունը/ սլաքի թռիչքը, մ -----------------25/32
Սլաքի երկարությունը, մ ---9,7-21,7
Սագիկի երկարությունը, մ ---9
Կեռի ամբարձման առավելագույն բարձրությունը
21,7մ երկարությամբ հիմնական սլաքի դեպքում, մ --------------------21,9
21,7մ երկարությամբ հիմնական սլաքի
դեպքում և 9մ սագիկի դեպքում, մ --30
Կեռի իջեցման առավելագույն խորությունը 9,7մ սլաքով
և 5մ թռիչքի դեպքում,մ ---12,0
Բեռի զանգվածը, որի դեպքում թույլատրվում է սլաքի սեկցիաների
դուրսբերում, տ --4,0
Բեռի ամբարձման/ իջեցման արագությունը, մ/րոպե
-անվանական (մինչև 25տ բեռով) --5,0
-ավելացված (մինչև 6տ բեռով) ---12,0
-առավելագույն ---------------------- ---96,0
Կռունկի շարժման արագությունը, կմ/ժամ -------------------------------80
Զանգվածը տրանսպորտային վիճակում, տ ----------------------------23,0
Բազային ավտոմոբիլի անիվային բանաձևը --------------------------6x4
Շարժիչը ---դիզելային
-մոդելը ---ЯМЗ-236БЕ
-հզորությունը, ձ.ու ---250
Եզրաչափերը տրանսպորտային վիճակում,մ
երկարություն*լայնություն*բարձրություն ---------------------------------12*2,5*3,8
Շահագործման ջերմաստիճանը, C ---------------------------------------(-40+40)

E A L L C	ԿԵՆՏՐՈՆ ՎԱՐՉԱԿԱՆ ՇՐՋԱՆԻ ԹԻՎ164 ՄԱՆԿԱՊԱՐՏԵԶԻ ԲԱԿԻ ԲԱՐԵԿԱՐԳՈՒՄ			ՊԱՅՄԱՆԱԳԻՐ ՆԵՔ-ԲՄԽԱՇՁԲ-23/63-2
			ՇԻՆԱՐԱՐՈՒԹՅԱՆ ԿԱԶՄԱԿԵՐՊՈՒՄ	ՓՈՒԼ / ԹԵՐԹ / ԹԵՐԹԵՐ
ՏՆՕՐԵՆ	Գ. ՄԵՍՐՈՊՅԱՆ			ԱՆ / 17 /
ԳԾԵՑ	Ս. ԳԱՍՊԱՐՅԱՆ		Ընդհանուր տվյալներ	«ԷԴԱՐ ՓՐՈՋԵՔԹ» ՍՊԸ

Հ/Հ	ԱՆՎԱՆՈՒՄ	ՕՐԵՐ														
		5	10	15	20	25	30	35	40	45	50	55	60	65	70	75
1	ՆԽԱՊԱՏՐԱՍՏԱԿԱՆ ԱՇԽԱՏԱՆՔՆԵՐ															
2	ՔԱՆԴՄԱՆ ԱՇԽԱՏԱՆՔՆԵՐ															
3	ՀՈՂԱՅԻՆ ԱՇԽԱՏԱՆՔՆԵՐ															
4	ԵԶՐԱՔԱՐԵՐԻ ՏԵՂԱԴՐՈՒՄ															
5	ՁԵՎԱՎՈՐ ՍԱԼԻԿՆԵՐԻ ՏԵՂԱԴՐՈՒՄ															
6	ՑԱՆԿԱՊԱՏԻ ՎԵՐԱՆՈՐՈԳՈՒՄ															
7	ՆՍՏԱՐԱՆՆԵՐԻ ՏԵՂԱԴՐՈՒՄ															
8	ԱՂԲԱՄԱՆՆԵՐԻ ՏԵՂԱԴՐՈՒՄ															
9	ՄԱՆԿԱԿԱՆ ԽԱՂԱՍԱՐՔԵՐԻ ՏԵՂԱԴՐՈՒՄ															
10	ՈՌՈԳՄԱՆ ՑԱՆՑ															
11	ԲԱՐԵԿԱՐԳՄԱՆ ԱՇԽԱՏԱՆՔՆԵՐ															
12	ԱՅԼ ՉՆԱԽԱՏԵՍՎԱԾ ԱՇԽԱՏԱՆՔՆԵՐ															

Շինարարության կազմակերպման դրույթներ

Շինարարության կազմակերպման մոտեցումները և ձևերը որոշում է Կապալառուն:
Շինանյութերի (խիճ և այլն) տեղափոխման ժամանակ ավտոինքնաթափի
թափքը պետք է ծածկված լինի պոլիէթիլենային թաղանթով, որը կպաշտպանի
շինաղբի
թափումը և համայնքի փողոցների և համայնքից դուրս ճանապարհների
աղտոտումը:
Շինարարական աշխատանքները սկսելուց առաջ Կապալառուն պետք է ունենա
բոլոր համաձայնությունները, տրված համայնքապետարանի
համապատասխան բաժինների կողմից, կապված, գոյություն ունեցող
կոմունիկացիաների,
գազատարի, էլեկտրագծերի հատման, ավելորդ բնահողերի տեղափոխման կամ
տեղակայման, գործող ավտոճանապարհների տարածքում շին աշխատանք

Հիմնական մեքենաները և մեխանիզմները

Շինարարական մեքենաների, մեխանիզմների և սարքավորումների տեսակները և
տիպերը տրված են խորհրդատվությամբ և կարող են ենթարկվել փոփոխության
ընտրվում
են կապալառուի կողմից, ելնելով գոյություն ունեցող տեխնիկայի առկայությանը
կամ
ձեռքբերման հնարավորությունից, սակայն նրանք պետք է ունենան նույնատիպ
տեխնիկական ցուցանիշներ:

ԾԱՆՈԹՈՒԹՅՈՒՆ

1.Շինհրապարակը պետք է կահավորված լինի հակահրդեհային
միջոցներով և բժշկական առաջին օգնության պարագաներով: Այն
դեպքում երբ շինարարական աշխատանքները իրականացվում են
գիշերային պայմաններում կապալառուն պետք է ապահովի շին
հրապարակի և աշխատանքների կատարման վայրի համապատասխան
լուսավորությունը: Շինարարության ժամանակ հաշվի առնել գոյություն
ունեցող կոմունիկացիաները (գազատար, ջրատար խողովակաշարերը,
կապի և էլեկտրո մալուխները) , տեղյակ պահելով համապատասխան
կազմակերպություններին:

E A L L C	ԿԵՆՏՐՈՆ ՎԱՐՉԱԿԱՆ ՇՐՋԱՆԻ ԹԻՎ164 ՄԱՆԿԱՊԱՐՏԵԶԻ ԲԱԿԻ ԲԱՐԵԿԱՐԳՈՒՄ			ՊԱՅՄԱՆԱԳԻՐ ՆԵՔ-ԲՄԽԱՇՁԲ-23/63-2
			ՇԻՆԱՐԱՐՈՒԹՅԱՆ ԿԱԶՄԱԿԵՐՊՈՒՄ	ՓՈՒԼ / ԹԵՐԹ / ԹԵՐԹԵՐ
ՏՆՕՐԵՆ	Գ. ՄԵՍՐՈՊՅԱՆ			ԱՆ / 18 /
ԳԾԵՑ	Ս. ԳԱՍՊԱՐՅԱՆ		Շինարարության աշխատանքների ժամանակացույց	«ԷԴԱՐ ՓՐՈՋԵՔԹ» ՍՊԸ